



การไฟฟ้าส่วนภูมิภาค โครงการพัฒนาการอ่านหน่วยด้วยระบบอัตโนมัติ

เลขที่ 200 ถนนงามวงศ์วาน แขวงลาดยาว เขตจตุจักร กรุงเทพฯ 10900 โทร. 0-2589-0100, 0-2590-9083-4 แฟกซ์ 0-2590-9085

รายงานข้อมูลสถิติโหลดชั่วโมงรายเดือน

[ประจำเดือน : มกราคม 2568]

บัญชีผู้ใช้ไฟ : 020016542566

ชื่อผู้ใช้ไฟ : บริษัท โรงแรมสยามแกรนด์ จำกัด

หมายเลขมิเตอร์ : 27669422

Tariff : TOU

CT Ratio : 75:5 A.

VT Ratio : 22000:110 V.

รายงานข้อมูลสถิติโหลดชั่วโมงรายเดือน
[ประจำเดือน มกราคม 2568]

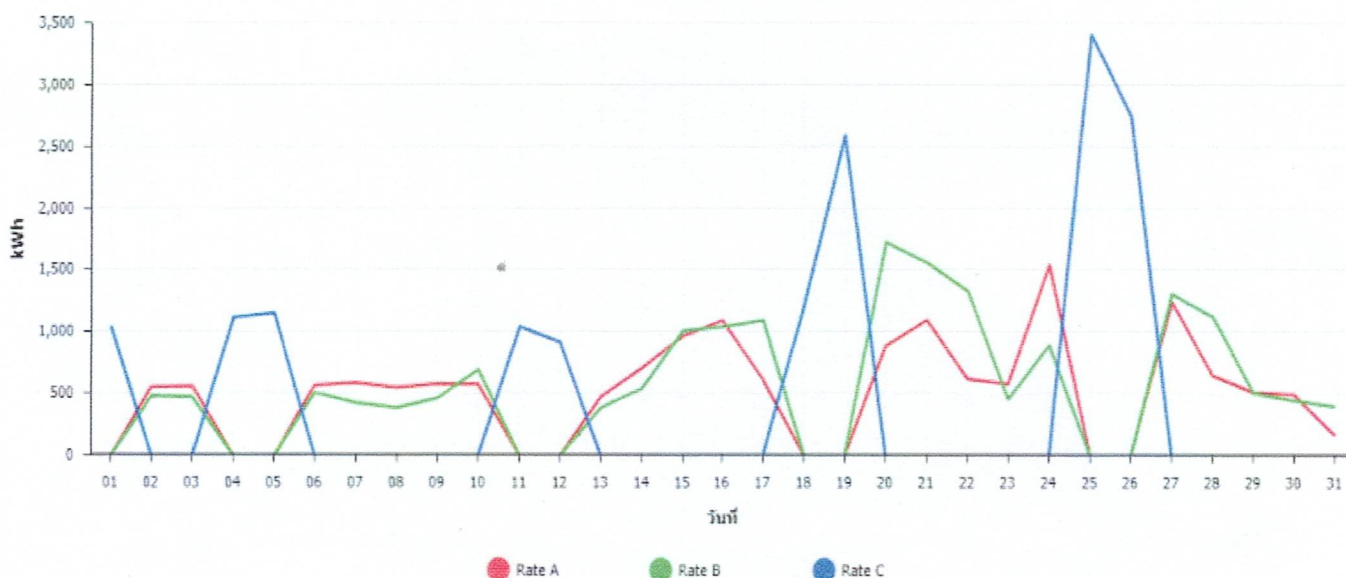

	RATE A	RATE B	RATE C	ผลรวม
01/01/2025			1,045.20	1,045.20
02/01/2025	552.30	480.00		1,032.30
03/01/2025	560.10	471.60		1,031.70
04/01/2025			1,118.10	1,118.10
05/01/2025			1,152.00	1,152.00
06/01/2025	564.90	506.10		1,071.00
07/01/2025	585.90	426.00		1,011.90
08/01/2025	547.20	386.70		933.90
09/01/2025	578.10	460.50		1,038.60
10/01/2025	573.60	694.50		1,268.10
11/01/2025			1,040.70	1,040.70
12/01/2025			915.90	915.90
13/01/2025	472.50	386.40		858.90

2025/01

	RATE A	RATE B	RATE C	ผลรวม
14/01/2025	708.00	541.80		1,249.80
15/01/2025	968.10	1,010.10		1,978.20
16/01/2025	1,092.60	1,041.30		2,133.90
17/01/2025	615.60	1,092.90		1,708.50
18/01/2025			1,225.50	1,225.50
19/01/2025			2,589.30	2,589.30
20/01/2025	887.10	1,728.90		2,616.00
21/01/2025	1,094.40	1,562.10		2,656.50
22/01/2025	620.40	1,330.80		1,951.20
23/01/2025	581.40	455.70		1,037.10
24/01/2025	1,542.90	893.10		2,436.00
25/01/2025			3,403.80	3,403.80
26/01/2025			2,741.10	2,741.10
27/01/2025	1,242.60	1,308.00		2,550.60
28/01/2025	650.10	1,122.60		1,772.70
29/01/2025	513.30	507.30		1,020.60
30/01/2025	494.70	448.80		943.50
31/01/2025	169.80	402.60		572.40
ผลรวมทั้งหมด	15,615.60	17,257.80	15,231.60	48,105.00

***ค่าที่แสดงอาจไม่ตรงกับใบแจ้งค่าไฟฟ้า เนื่องจากการบันทึกค่านิยมของค่า kWh เหลือ 2 ตำแหน่ง และค่า kW เหลือ 3 ตำแหน่งจากค่านิยม 15 ตำแหน่ง
เพื่อให้ง่ายต่อการดูข้อมูลทุก 15 นาที



การไฟฟ้าส่วนภูมิภาค โครงการพัฒนาการอ่านหน่วยด้วยระบบอัตโนมัติ

เลขที่ 200 ถนนงามวงศ์วาน แขวงลาดยาว เขตจตุจักร กรุงเทพฯ 10900 โทร. 0-2589-0100, 0-2590-9083-4 แฟกซ์ 0-2590-9085

รายงานข้อมูลสถิติการใช้ไฟฟ้ารายเดือน

[ประจำเดือน : กุมภาพันธ์ 2568]

บัญชีผู้ใช้ไฟฟ้า : 020016542566

ชื่อผู้ใช้ไฟฟ้า : บริษัท โรงแรมสยามแกรนด์ จำกัด

หมายเลขมิเตอร์ : 27669422

Tariff : TOU

CT Ratio : 75:5 A.

VT Ratio : 22000:110 V.

รายงานข้อมูลสถิติการใช้ไฟฟ้ารายเดือน
[ประจำเดือน กุมภาพันธ์ 2568]

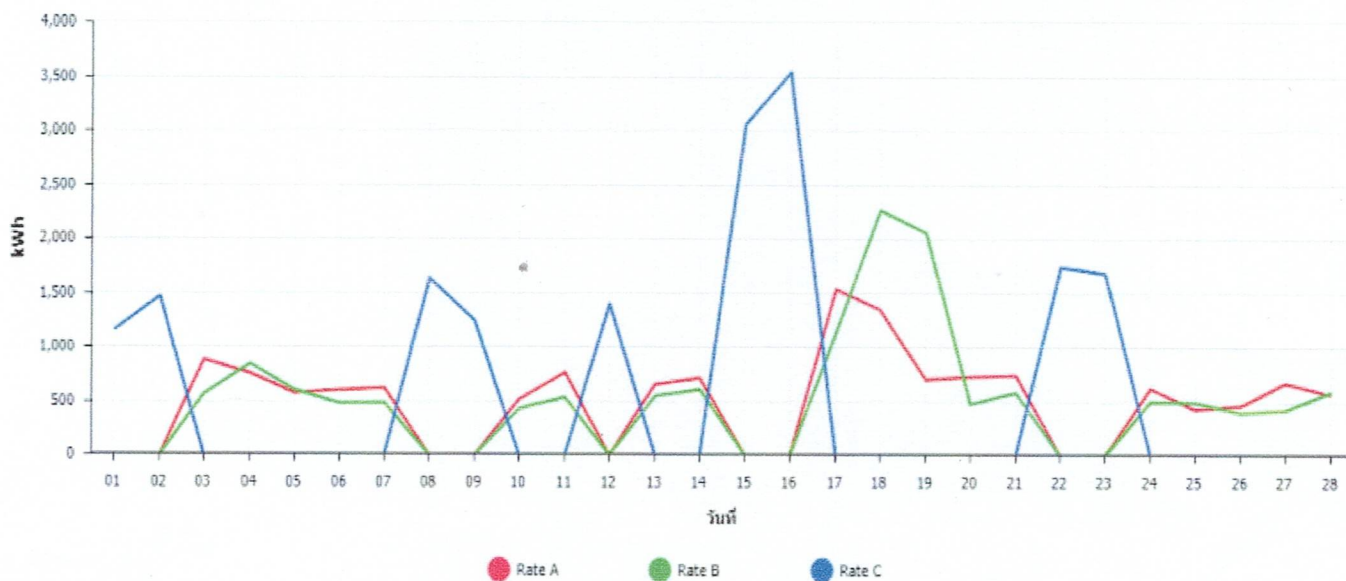

	RATE A	RATE B	RATE C	ผลรวม
01/02/2025			1,156.20	1,156.20
02/02/2025			1,470.00	1,470.00
03/02/2025	884.10	563.70		1,447.80
04/02/2025	756.00	845.10		1,601.10
05/02/2025	572.70	603.00		1,175.70
06/02/2025	598.80	475.80		1,074.60
07/02/2025	620.70	483.60		1,104.30
08/02/2025			1,637.40	1,637.40
09/02/2025			1,242.00	1,242.00
10/02/2025	515.40	429.60		945.00
11/02/2025	766.20	535.80		1,302.00
12/02/2025			1,402.20	1,402.20
13/02/2025	515.40	429.60		945.00

รวมค่าไฟ

	RATE A	RATE B	RATE C	ผลรวม
14/02/2025	717.60	611.40		1,329.00
15/02/2025			3,060.90	3,060.90
16/02/2025			3,542.40	3,542.40
17/02/2025	1,537.50	1,131.90		2,669.40
18/02/2025	1,348.80	2,266.50		3,615.30
19/02/2025	704.10	2,058.60		2,762.70
20/02/2025	728.40	478.50		1,206.90
21/02/2025	743.40	583.20		1,326.60
22/02/2025			1,742.10	1,742.10
23/02/2025			1,683.90	1,683.90
24/02/2025	621.60	500.10		1,121.70
25/02/2025	430.50	493.20		923.70
26/02/2025	462.90	398.70		861.60
27/02/2025	673.50	422.70		1,096.20
28/02/2025	568.20	594.00		1,162.20
ผลรวมทั้งหมด	13,908.00	14,024.10	16,937.10	44,869.20

***ค่าที่แสดงอาจไม่ตรงกับใบแจ้งค่าไฟฟ้า เนื่องจากการปรับลดของค่า kWh เหลือ 2 ตำแหน่ง และค่า kW เหลือ 3 ตำแหน่งจากทศนิยม 15 ตำแหน่ง
เพื่อให้ง่ายต่อการดูข้อมูลทุก 15 นาที



การไฟฟ้าส่วนภูมิภาค โครงการพัฒนาการอ่านหน่วยด้วยระบบอัตโนมัติ

เลขที่ 200 ถนนงามวงศ์วาน แขวงลาดยาว เขตจตุจักร กรุงเทพฯ 10900 โทร. 0-2589-0100, 0-2590-9083-4 แฟกซ์ 0-2590-9085

รายงานข้อมูลสถิติการใช้ไฟฟ้ารายเดือน

[ประจำเดือน : มีนาคม 2568]

บัญชีผู้ใช้ไฟฟ้า : 020016542566

ชื่อผู้ใช้ไฟฟ้า : บริษัท โรงแรมสยามแกรนด์ จำกัด

หมายเลขมิเตอร์ : 27669422

Tariff : TOU

CT Ratio : 75:5 A.

VT Ratio : 22000:110 V.

รายงานข้อมูลสถิติการใช้ไฟฟ้ารายเดือน
[ประจำเดือน มีนาคม 2568]

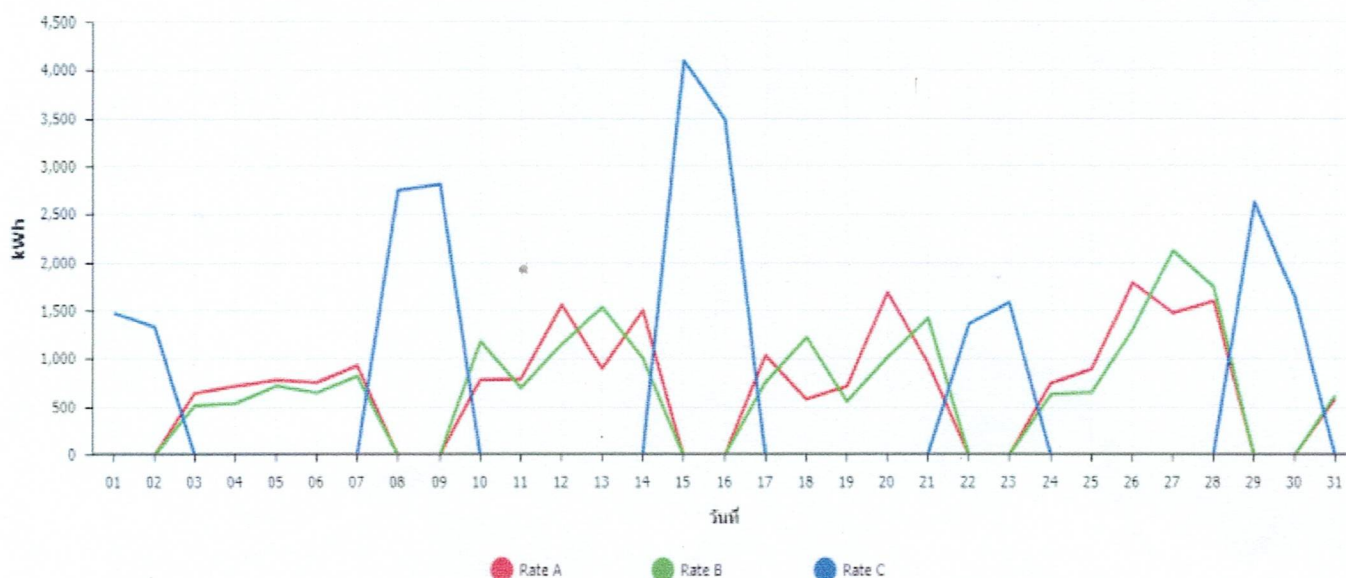

	RATE A	RATE B	RATE C	ผลรวม
01/03/2025			1,479.30	1,479.30
02/03/2025			1,336.80	1,336.80
03/03/2025	646.20	519.00		1,165.20
04/03/2025	719.70	540.60		1,260.30
05/03/2025	783.00	722.70		1,505.70
06/03/2025	756.90	650.70		1,407.60
07/03/2025	933.30	824.70		1,758.00
08/03/2025			2,756.70	2,756.70
09/03/2025			2,819.70	2,819.70
10/03/2025	783.90	1,184.10		1,968.00
11/03/2025	794.70	700.50		1,495.20
12/03/2025	1,561.80	1,156.50		2,718.30
13/03/2025	646.20	519.00		1,165.20

	RATE A	RATE B	RATE C	ผลรวม
14/03/2025	1,506.00	1,009.80		2,515.80
15/03/2025			4,101.30	4,101.30
16/03/2025			3,487.20	3,487.20
17/03/2025	1,036.20	760.80		1,797.00
18/03/2025	582.60	1,225.80		1,808.40
19/03/2025	715.20	558.60		1,273.80
20/03/2025	1,690.20	1,017.30		2,707.50
21/03/2025	959.10	1,426.50		2,385.60
22/03/2025			1,365.90	1,365.90
23/03/2025			1,586.70	1,586.70
24/03/2025	750.90	633.00		1,383.90
25/03/2025	896.70	655.20		1,551.90
26/03/2025	1,791.90	1,308.60		3,100.50
27/03/2025	1,477.80	2,124.60		3,602.40
28/03/2025	1,599.90	1,749.00		3,348.90
29/03/2025			2,635.20	2,635.20
30/03/2025			1,641.90	1,641.90
31/03/2025	585.90	622.50		1,208.40
ผลรวมทั้งหมด	21,472.50	20,927.10	23,210.70	65,610.30

***ค่าที่แสดงอาจไม่ตรงกับใบแจ้งค่าไฟฟ้า เนื่องจากการปัดทศนิยมของค่า kWh เหลือ 2 ตำแหน่ง และค่า kW เหลือ 3 ตำแหน่งจากทศนิยม 15 ตำแหน่ง
 เพื่อให้ง่ายต่อการดูข้อมูลทุก 15 นาที



การไฟฟ้าส่วนภูมิภาค โครงการพัฒนาการอ่านหน่วยด้วยระบบอัตโนมัติ

เลขที่ 200 ถนนงามวงศ์วาน แขวงลาดยาว เขตจตุจักร กรุงเทพฯ 10900 โทร. 0-2589-0100, 0-2590-9083-4 แฟกซ์ 0-2590-9085

รายงานข้อมูลสถิติการใช้ไฟฟ้ารายเดือน

[ประจำเดือน : เมษายน 2568]

บัญชีผู้ใช้ไฟฟ้า : 020016542566

ชื่อผู้ใช้ไฟฟ้า : บริษัท โรงแรมสยามแกรนด์ จำกัด

หมายเลขมิเตอร์ : 27669422

Tariff : TOU

CT Ratio : 75:5 A.

VT Ratio : 22000:110 V.

รายงานข้อมูลสถิติการใช้ไฟฟ้ารายเดือน

[ประจำเดือน เมษายน 2568]

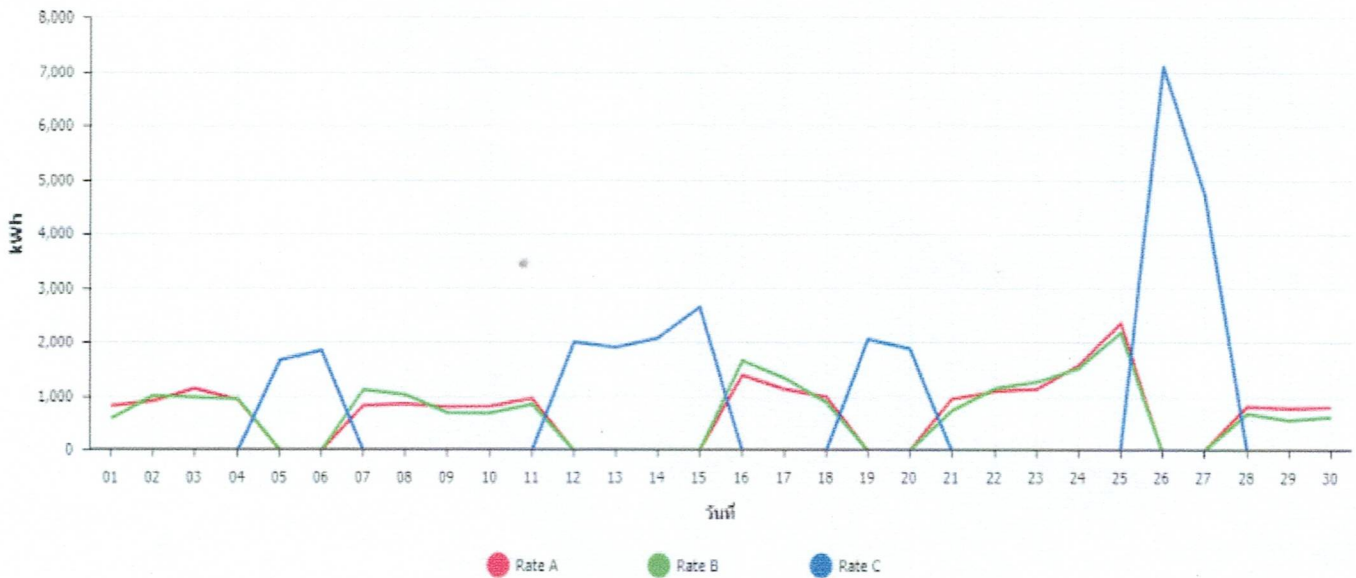

	RATE A	RATE B	RATE C	ผลรวม
01/04/2025	828.00	589.50		1,417.50
02/04/2025	915.00	1,013.10		1,928.10
03/04/2025	1,144.50	988.20		2,132.70
04/04/2025	941.10	955.80		1,896.90
05/04/2025			1,672.50	1,672.50
06/04/2025			1,852.50	1,852.50
07/04/2025	830.70	1,126.50		1,957.20
08/04/2025	866.40	1,035.60		1,902.00
09/04/2025	807.60	699.60		1,507.20
10/04/2025	818.40	695.40		1,513.80
11/04/2025	963.60	861.60		1,825.20
12/04/2025			2,012.40	2,012.40
13/04/2025			1,016.10	1,016.10

12/27/25

	RATE A	RATE B	RATE C	ผลรวม
14/04/2025			2,087.10	2,087.10
15/04/2025			2,659.80	2,659.80
16/04/2025	1,399.20	1,671.00		3,070.20
17/04/2025	1,140.00	1,347.90		2,487.90
18/04/2025	1,000.50	896.40		1,896.90
19/04/2025			2,067.30	2,067.30
20/04/2025			1,893.30	1,893.30
21/04/2025	962.40	747.00		1,709.40
22/04/2025	1,103.40	1,158.90		2,262.30
23/04/2025	1,143.90	1,277.70		2,421.60
24/04/2025	1,590.30	1,534.50		3,124.80
25/04/2025	2,368.80	2,191.80		4,560.60
26/04/2025			7,105.20	7,105.20
27/04/2025			4,740.00	4,740.00
28/04/2025	828.60	695.10		1,523.70
29/04/2025	792.90	570.90		1,363.80
30/04/2025	814.80	633.60		1,448.40
ผลรวมทั้งหมด	21,260.10	20,690.10	28,006.20	69,956.40

***ค่าที่แสดงอาจไม่ตรงกับใบแจ้งค่าไฟฟ้า เนื่องจากการบันทึกค่านิยมของค่า kWh เหลือ 2 ตำแหน่ง และค่า kW เหลือ 3 ตำแหน่งจากทศนิยม 15 ตำแหน่ง เพื่อให้่ายต่อการดูข้อมูลทุก 15 นาที



การไฟฟ้าส่วนภูมิภาค โครงการพัฒนาการอ่านหน่วยด้วยระบบอัตโนมัติ

เลขที่ 200 ถนนงามวงศ์วาน แขวงลาดยาว เขตจตุจักร กรุงเทพฯ 10900 โทร. 0-2589-0100, 0-2590-9083-4 แฟกซ์ 0-2590-9085

รายงานข้อมูลสถิติการใช้ไฟฟ้ารายเดือน

[ประจำเดือน : พฤษภาคม 2568]

บัญชีผู้ใช้ไฟฟ้า : 020016542566

ชื่อผู้ใช้ไฟฟ้า : บริษัท โรงแรมสยามแกรนด์ จำกัด

หมายเลขมิเตอร์ : 27669422

Tariff : TOU

CT Ratio : 75:5 A.

VT Ratio : 22000:110 V.

รายงานข้อมูลสถิติการใช้ไฟฟ้ารายเดือน
[ประจำเดือน พฤษภาคม 2568]

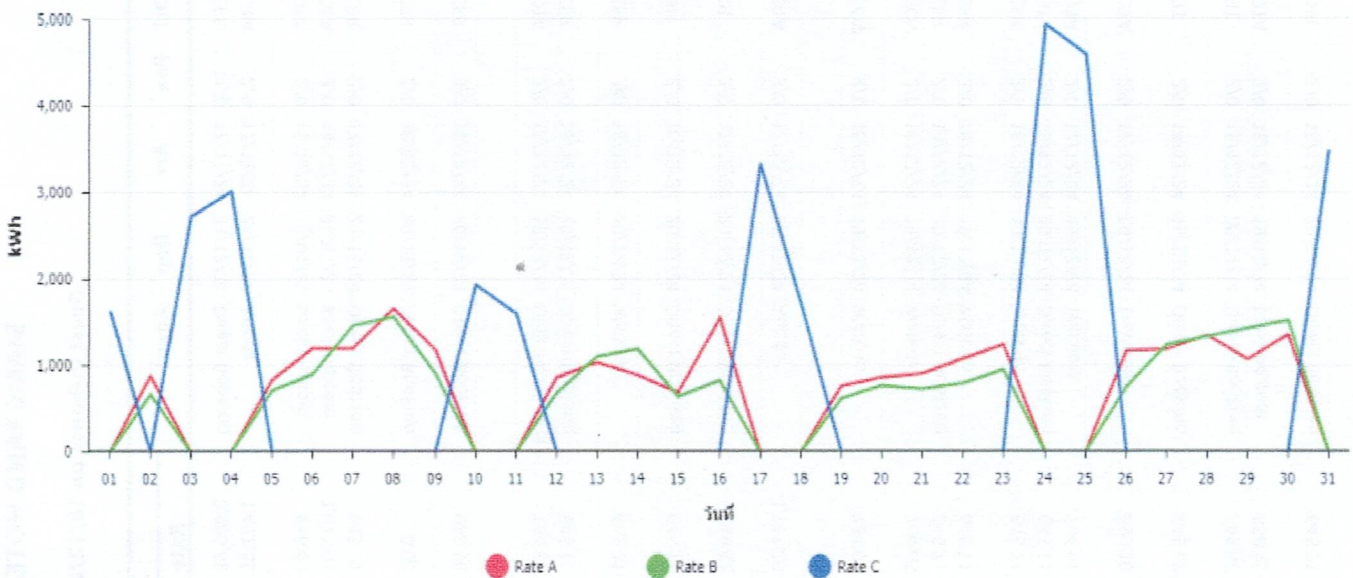

	RATE A	RATE B	RATE C	ผลรวม
01/05/2025			1,635.60	1,635.60
02/05/2025	885.00	669.00		1,554.00
03/05/2025			2,724.30	2,724.30
04/05/2025			3,013.80	3,013.80
05/05/2025	834.30	712.80		1,547.10
06/05/2025	1,198.80	899.10		2,097.90
07/05/2025	1,199.70	1,464.30		2,664.00
08/05/2025	1,657.50	1,563.90		3,221.40
09/05/2025	1,183.20	907.50		2,090.70
10/05/2025			1,932.00	1,932.00
11/05/2025			1,598.10	1,598.10
12/05/2025	861.30	684.60		1,545.90
13/05/2025	1,025.20	1,101.60		2,126.80

รวมยอด

	RATE A	RATE B	RATE C	ผลรวม
14/05/2025	890.10	1,192.50		2,082.60
15/05/2025	687.30	642.00		1,329.30
16/05/2025	1,555.80	830.10		2,385.90
17/05/2025			3,323.70	3,323.70
18/05/2025			1,709.10	1,709.10
19/05/2025	762.90	620.10		1,383.00
20/05/2025	863.70	767.70		1,631.40
21/05/2025	906.30	730.50		1,636.80
22/05/2025	1,078.50	796.50		1,875.00
23/05/2025	1,242.90	954.60		2,197.50
24/05/2025			4,942.80	4,942.80
25/05/2025			4,598.40	4,598.40
26/05/2025	1,172.10	753.60		1,925.70
27/05/2025	1,189.20	1,241.10		2,430.30
28/05/2025	1,347.30	1,335.30		2,682.60
29/05/2025	1,073.10	1,429.80		2,502.90
30/05/2025	1,355.10	1,520.10		2,875.20
31/05/2025			3,487.80	3,487.80
ผลรวมทั้งหมด	22,979.40	20,819.70	28,965.60	72,764.70

***ค่าที่แสดงอาจไม่ตรงกับใบแจ้งค่าไฟฟ้า เนื่องจากการบันทึกค่านิยมของค่า kWh เหลือ 2 ตำแหน่ง และค่า kW เหลือ 3 ตำแหน่งจากทศนิยม 15 ตำแหน่ง เพื่อให้่ายต่อการดูข้อมูลทุก 15 นาที



การไฟฟ้าส่วนภูมิภาค โครงการพัฒนาการอ่านหน่วยด้วยระบบอัตโนมัติ

เลขที่ 200 ถนนงามวงศ์วาน แขวงลาดยาว เขตจตุจักร กรุงเทพฯ 10900 โทร. 0-2589-0100, 0-2590-9083-4 แฟกซ์ 0-2590-9085

รายงานข้อมูลการใช้ไฟฟ้ารายเดือน

[ประจำเดือน : มิถุนายน 2568]

บัญชีผู้ใช้ไฟฟ้า : 020016542566

ชื่อผู้ใช้ไฟฟ้า : บริษัท โรงแรมสยามแกรนด์ จำกัด

หมายเลขมิเตอร์ : 27669422

Tariff : TOU

CT Ratio : 75:5 A.

VT Ratio : 22000:110 V.

รายงานข้อมูลการใช้ไฟฟ้ารายเดือน
[ประจำเดือน มิถุนายน 2568]

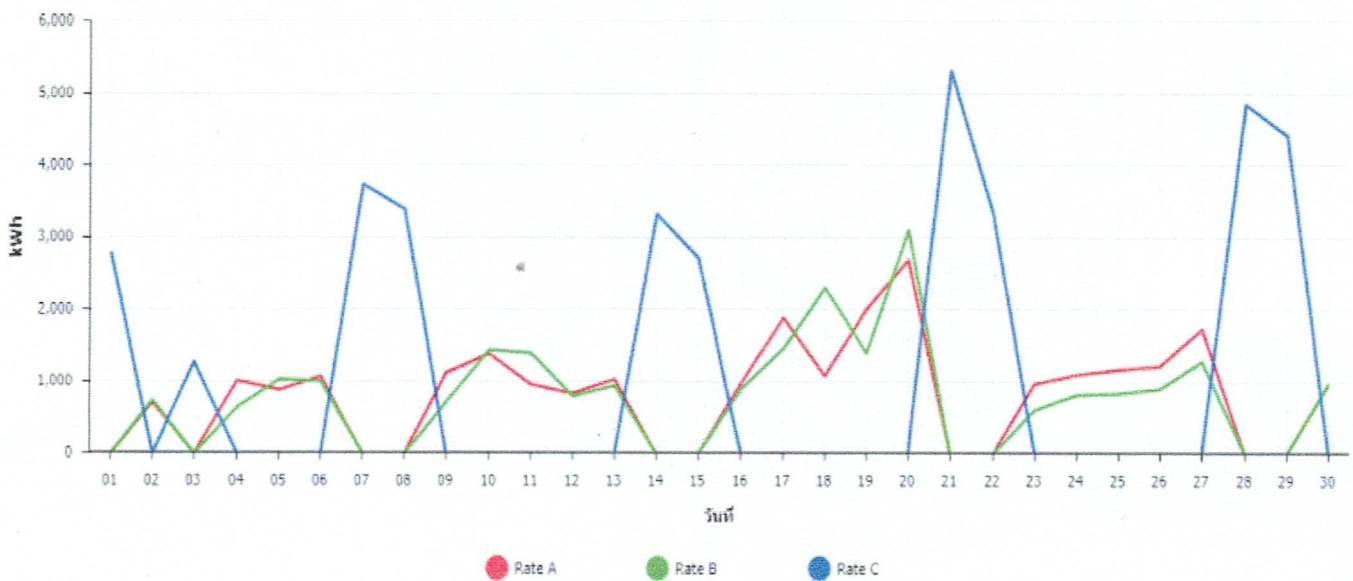

	RATE A	RATE B	RATE C	ผลรวม
01/06/2025			2,791.20	2,791.20
02/06/2025	707.40	740.70		1,448.10
03/06/2025			1,271.70	1,271.70
04/06/2025	1,009.80	642.60		1,652.40
05/06/2025	883.20	1,029.90		1,913.10
06/06/2025	1,071.00	1,007.10		2,078.10
07/06/2025			3,739.80	3,739.80
08/06/2025			3,387.30	3,387.30
09/06/2025	1,120.20	714.00		1,834.20
10/06/2025	1,385.40	1,438.50		2,823.90
11/06/2025	957.90	1,395.00		2,352.90
12/06/2025	835.80	800.40		1,636.20
13/06/2025	1,029.90	842.60		1,872.50

สรุป

	RATE A	RATE B	RATE C	ผลรวม
14/06/2025			3,327.00	3,327.00
15/06/2025			2,713.20	2,713.20
16/06/2025	969.00	892.80		1,861.80
17/06/2025	1,890.30	1,458.00		3,348.30
18/06/2025	1,083.30	2,305.50		3,388.80
19/06/2025	2,011.20	1,399.80		3,411.00
20/06/2025	2,691.60	3,108.00		5,799.60
21/06/2025			5,321.40	5,321.40
22/06/2025			3,311.70	3,311.70
23/06/2025	976.50	612.30		1,588.80
24/06/2025	1,097.70	819.90		1,917.60
25/06/2025	1,167.90	841.20		2,009.10
26/06/2025	1,221.90	906.00		2,127.90
27/06/2025	1,734.60	1,283.10		3,017.70
28/06/2025			4,850.10	4,850.10
29/06/2025			4,418.70	4,418.70
30/06/2025	969.00	980.70		1,949.70
ผลรวมทั้งหมด	24,816.90	23,319.30	35,132.10	83,268.30

***ค่าที่แสดงอาจไม่ตรงกับใบแจ้งค่าไฟฟ้า เนื่องจากการบันทึกค่านิยมของค่า kWh เหลือ 2 ตำแหน่ง และค่า kW เหลือ 3 ตำแหน่งจากค่านิยม 15 ตำแหน่ง
เพื่อให้ง่ายต่อการดูข้อมูลทุก 15 นาที